

LES MAISONS SPORT-SANTÉ

DOSSIER DE PRESSE



© Steve Delaport / iStock



RÉPUBLIQUE FRANÇAISE

MINISTÈRE
DES SOLIDARITÉS
ET DE LA SANTÉ

MINISTÈRE
DES SPORTS





Ministères sociaux / BCOMJS / Emma PROSDOCIMI / SIPA

La sédentarité est l'une des premières causes de mortalité en France. Elle fait chaque année dix fois plus de victimes que la route. **Favoriser l'activité physique et sportive pour tous est donc bien une grande cause d'intérêt général, un facteur de bien-être et de santé.**

Les efforts consacrés aux sports et aux loisirs sportifs ne sont pas une dépense, mais un investissement durable. Nous savons que le chemin est parfois long pour sortir de l'inactivité. Les conseils des professionnels sont donc essentiels pour nous accompagner à ancrer la pratique d'une activité physique et sportive dans notre quotidien.

C'est pour faciliter cette rencontre que les Maisons Sport-Santé ont été créées. Ces établissements peuvent accueillir et orienter toutes les personnes souhaitant « s'y mettre » ou « s'y remettre », quel que soit leur âge, leur fragilité. Elles y trouveront des professionnels de santé et du sport en capacité de leur proposer un accompagnement « cousu main ».

Les Maisons Sport-Santé participeront ainsi à la lutte contre la sédentarité et la prévention des maladies chroniques associées.

Je souhaite la bienvenue aux 138 premières Maisons Sport-Santé sur notre territoire. D'ici 2022, nous en labelliserons 500. C'était un engagement du Président de la République. Et c'est l'une des mesures de la stratégie nationale sport-santé co-construite avec la ministre de la Santé, Agnès Buzyn.

Je remercie celles et ceux qui se sont lancés dans cette aventure. Ils peuvent en être fiers.

Roxana Maracineanu
Ministre des Sports



© Maya Angelsen

Nous avons travaillé tous ensemble pendant un an pour présenter cette année **une politique ambitieuse et concertée pour une activité physique et sportive synonyme de santé** tenant compte des recommandations et permettant à tous d'adopter des bons réflexes à tous les âges, des plus jeunes, notamment en milieu scolaire, jusqu'à nos aînés. L'objectif est de **rapprocher les professionnels de santé et du sport pour faciliter l'orientation et l'accès aux activités physiques et sportives** dans le cadre de la prévention primaire et l'orientation ainsi que l'accompagnement des patients atteints de maladies chroniques pour lesquels une activité physique adaptée a été prescrite par le médecin traitant, **tout en s'assurant de la sécurité de la pratique.**

Il s'agit d'agir sur la survenue ou la meilleure prise en charge de pathologies très fréquentes comme le diabète, les maladies cardiovasculaires, les cancers et l'obésité pour lesquelles l'activité physique est une réponse efficace.

Agnès Buzyn
Ministre des Solidarités et de la Santé

Les bénéfices de la pratique d'activité physique et sportive,

en termes de santé et de bien-être, sont désormais prouvées. L'activité physique et sportive est un déterminant majeur de l'état de santé des individus et des populations à tous les âges de la vie. Une pratique régulière, même à intensité modérée, permet de diminuer la mortalité et d'augmenter la qualité de vie. Elle est aussi un levier majeur de prévention et de traitement des principales pathologies sévères (cancers, maladies cardiovasculaires, diabète...) et des facteurs de risque des maladies chroniques (surpoids et obésité, hypertension artérielle).



Face à ces constats, le Président de la République - Emmanuel Macron - s'était engagé lors de sa campagne à développer un dispositif d'accompagnement à l'activité physique pour les personnes les plus éloignées de la pratique et les patients pour lesquels la pratique d'activité physique adaptée est prescrite par le médecin. L'accès à une activité physique et sportive au quotidien à tous les moments de la vie est un objectif de santé publique et doit permettre l'atteinte de l'objectif de **3 millions de pratiquants sportifs supplémentaires d'ici 2022**.

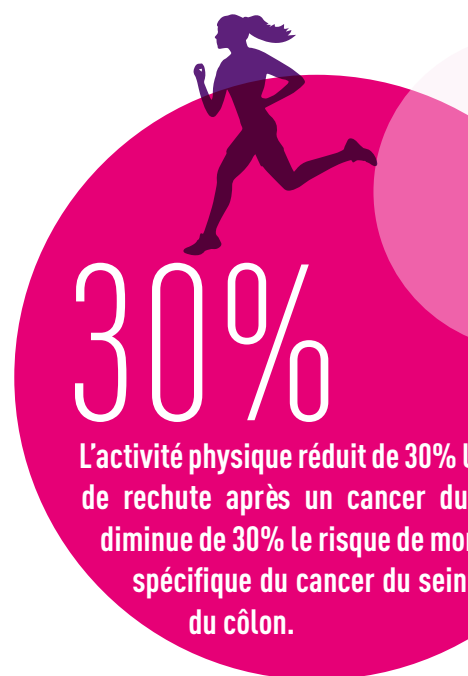

1. LE CONTEXTE

La mise en place de 500 Maisons Sport-Santé à l'horizon 2022,

sur tout le territoire français, avec une priorité donnée aux quartiers prioritaires de la politique de la ville est une des mesures phare du Plan « Priorité prévention – rester en bonne santé tout au long de sa vie » et de la Stratégie Nationale Sport Santé (SNSS).

es risques
sein et
rtalité
et



© vm / iStock



© andresr / iStock

Selon l'Organisation mondiale de la santé (OMS)

- la **sédentarité** cause **2 millions de décès/an** dans le monde, et de nombreuses pathologies chroniques.
- l'**inactivité physique** est la cause de
 - 5%** des cardiopathies coronariennes,
 - 7%** du diabète de type 2,
 - 9%** du cancer du sein
 - 10%** de cancer du côlon.

Surpoids

1 français sur 3

adultes de + de 18 ans (Source : Étude ObEpi).



L'inactivité tue **10x plus** que les accidents de la route chaque année.



Les Maisons Sport-Santé ont pour but d'accueillir et d'orienter

les personnes souhaitant pratiquer, développer ou reprendre une activité physique et sportive à des fins de santé, de bien-être, quel que soit leur âge.



Ces personnes, notamment celles orientées sur prescription médicale, seront prises en charge et accompagnées par des professionnels de la santé et du sport dans des espaces physiques abrités au sein différentes structures (associations, établissements sportifs, centres de santé, hôpitaux, structures itinérantes...). Les Maisons Sport-Santé peuvent également prendre la forme de plateformes internet et de dispositifs numériques. Chacune bénéficiera d'un programme sport-santé personnalisé qui répondra à ses besoins particuliers et lui permettra de s'inscrire dans une pratique d'activité physique et sportive durable.

2. LES MAISONS SPORT-SANTÉ



**En lien
notamment
avec les
collectivités
territoriales
et les acteurs
de la société
civile,**

les Maisons Sport-Santé contribueront au développement de réponses adaptées de proximité pour les personnes souhaitant reprendre une activité physique.

Les missions des Maisons Sport-Santé (MSS)

Accueillir le public

Renseigner sur les offres de pratiques d'activités physique et sportives disponibles localement

Informier et conseiller sur les bienfaits de l'activité physique et sportive et de l'activité physique adaptée

Orienter vers des professionnels qualifiés et une activité physique et sportive adaptée à leurs besoins

** **Activité Physique Adaptée (APA)** : Dans le cadre du parcours de soins de patients atteints de maladies chroniques et d'affections de longue durée, vieillissants, en situation de handicap ou vulnérables, le médecin traitant peut prescrire une activité physique adaptée à leur pathologie et tenant compte de leurs limitations fonctionnelles et leur motivation. Les séances sont alors dispensées par des intervenants spécifiquement formés.*

Les Maisons Sport-Santé peuvent être

Des plateformes internet ou dispositif numérique

EXEMPLE

Par le biais du Logiciel Sorelis, l'association « Ain Profession Sport et Culture » a mis en place une plateforme internet Sport Santé qui sert de relais entre les publics, les associations sportives, les réseaux de santé et les structures spécialisées pour faciliter la reprise et le maintien d'activité physique et sportive des personnes éloignées de la pratique et/ou éprouvant des difficultés de santé, ceci grâce à l'encadrement d'éducateurs sportifs qualifiés.

 <http://www.ainsportsante.fr>

Plateforme
sport
Santé

Des structures portées par des collectivités

EXEMPLE

Les maladies, notamment les maladies de surcharge, représentent le premier fléau de santé publique en Polynésie française. La Direction de la santé de la Polynésie française a mis en place le réseau « Maita'i Sport Santé » qui promeut sur l'ensemble du territoire un dispositif innovant : les activités physiques et sportives adaptées à la santé (APA). Les membres du réseau proposent à chaque patient volontaire une évaluation de sa condition physique, puis une orientation vers une activité physique adaptée à sa condition et à ses envies.

 <https://www.service-public.pf/djs/maitai-sport-sante-accueil/maitai-sport-sante/>

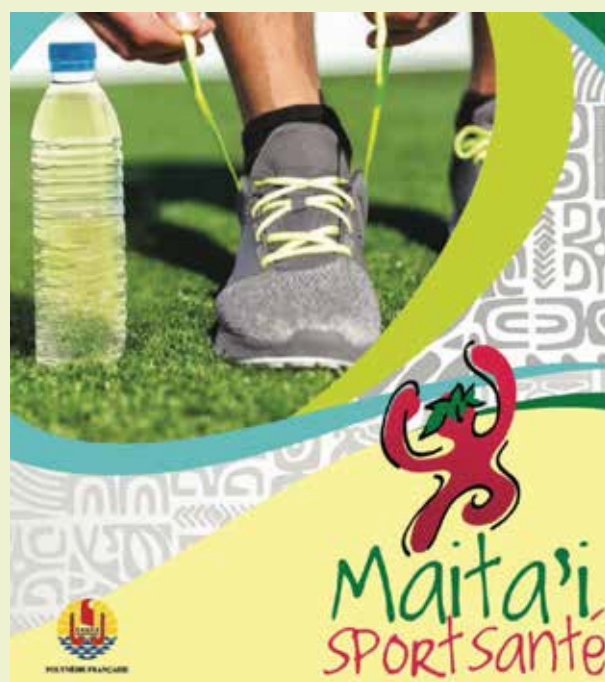

2. LES MAISONS SPORT-SANTÉ



Des structures itinérantes

L'association « DK'Pulse » a développé en région Hauts-de-France un bus de ville réformé équipé pour accueillir sur prescription médicale des personnes souffrant de pathologies ou des personnes éloignées du sport, et leur proposer un service de rééducation sportive au plus proche de leur domicile.



<https://www.dkpulse.fr>

EXEMPLE

Des centres hospitaliers, réseaux de santé

Le Centre hospitalier universitaire de Rennes a inscrit un axe fort de prévention et promotion de la santé dans son projet d'établissement 2018-2022 afin notamment de lutter contre les inégalités de santé et permettre une meilleure inclusion sociale des personnes les plus fragiles en favorisant l'information et l'accès à la pratique d'AP des publics spécifiques. En lien avec les professionnels locaux, le CHU assure la coordination et la mise en

EXEMPLE

réseau des différents acteurs de la santé, du sport et de l'APA (interface ville/ hôpital) avec guichet unique. L'établissement assurera au sein d'une unité dédiée l'évaluation de la condition physique, un entretien motivationnel et proposera un parcours personnalisé pour les patients.



<https://www.chu-rennes.fr>

Les Maisons Sport-Santé peuvent être

Des établissements publics

Afin de favoriser la pratique d'activité physique et sportive pour tous à des fins de santé, le CREPS Auvergne-Rhône-Alpes / Vichy accueille des publics ayant besoin d'accompagnement dans la reprise d'une activité physique et sportive. L'équipe pluridisciplinaire du Pôle Médical Sportif réalise différents bilans (clinique épreuve effort, analytique, entretien motivationnel) et met en œuvre des programmes personnalisés sport santé. Des dispositifs ponctuels sont également proposés : découverte du vélo à assistance électrique, journée test de condition physique, semaine sport santé pour les écoles primaires, pôle Actif Ados pour jeunes en situation de surpoids...

EXEMPLE



<https://www.creps-vichy.sports.gouv.fr>



2. LES MAISONS SPORT-SANTÉ

Des sociétés, salles de sports privées

EXEMPLE

Depuis 2014, l'association « mon stade » propose dans ses espaces du 13^{ème} arrondissement de Paris ou sur le lieu de travail (entreprises et administrations) :

– **Pour le public**, du jeune adulte au senior et du sédentaire vivant avec une maladie chronique à l'athlète : des services d'accompagnement individuels pour évaluer (bilans de condition physique) et améliorer durablement la condition physique (programmes personnalisés + séances encadrées), ainsi que des actions d'éducation à la santé (éditions, ateliers, conférences, formations).

– **Pour les professionnels de santé**, du sport ou de l'éducation : des groupes de pairs, des rencontres pluridisciplinaires et des formations. Son équipe composée de médecins cardiologues et médecins du sport expérimentés lance cette année un nouveau projet d'étude SESAME qui concernera 500 patients chaque année et qui permettra d'étudier les effets d'un « programme passerelles » d'activités physiques en ambulatoire, individualisé, structuré et éducatif.

 <http://www.monstade.fr>



Des associations sportives

EXEMPLE

L'UFOLEP 78 et ses partenaires créent un lieu dédié à l'information, la promotion et l'accompagnement vers des activités physiques adaptées qui proposera notamment des ateliers d'APA Sport Santé intégrés dans un parcours santé afin d'accompagner et d'encourager les personnes intéressées vers une pratique d'activité physique adaptée, régulière et pérenne sur le long terme. Une structure itinérante sera développée pour les territoires non-couverts par les antennes de la Maison Sport-Santé.

 <http://www.ufolep78.org/prevention-sport-sante/>

Les Maisons Sport-Santé sont ouvertes à tous et particulièrement aux :

- **Personnes en bonne santé** qui n'ont jamais pratiqué d'activité physique et sportive ou n'en ont pas fait depuis longtemps et veulent s'y remettre avec un accompagnement
- **Personnes souffrant d'affections longue durée ou de maladies chroniques** nécessitant une activité physique adaptée sécurisée et encadrée par des personnels formés et prescrite par un médecin



© Alex Potemkin / iStock



3. À QUI S'ADRESSENT LES MSS ?



© KatarzynaBialasiewicz / iStock

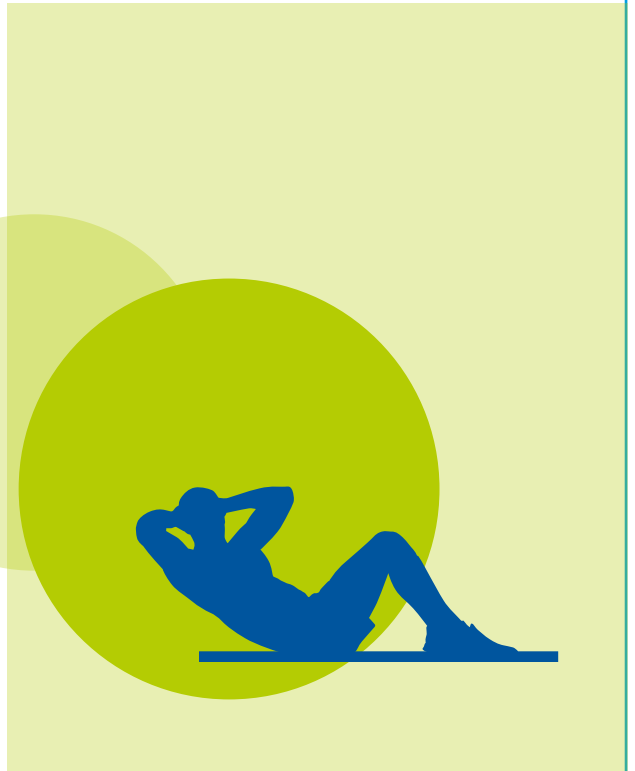

Comment bénéficier des services proposés ?

- Consulter un médecin qui pourra vous fournir une prescription ou une recommandation
- Vous rapprocher d'une Maison Sport-Santé pour accéder à des conseils adaptés et obtenir des informations sur un éventuel accompagnement financier en fonction de vos besoins et des dispositifs mis en place par la structure.



© PeopleImages / iStock

Les Maisons Sport-Santé retenues dans l'appel à projets 2019

Les chiffres de l'appel à projets MSS 2019

288 candidatures reçues

278 candidatures jugées recevables

138 structures retenues dans l'appel à projets

Un nouvel appel à projet sera lancé au mois de mars 2020.

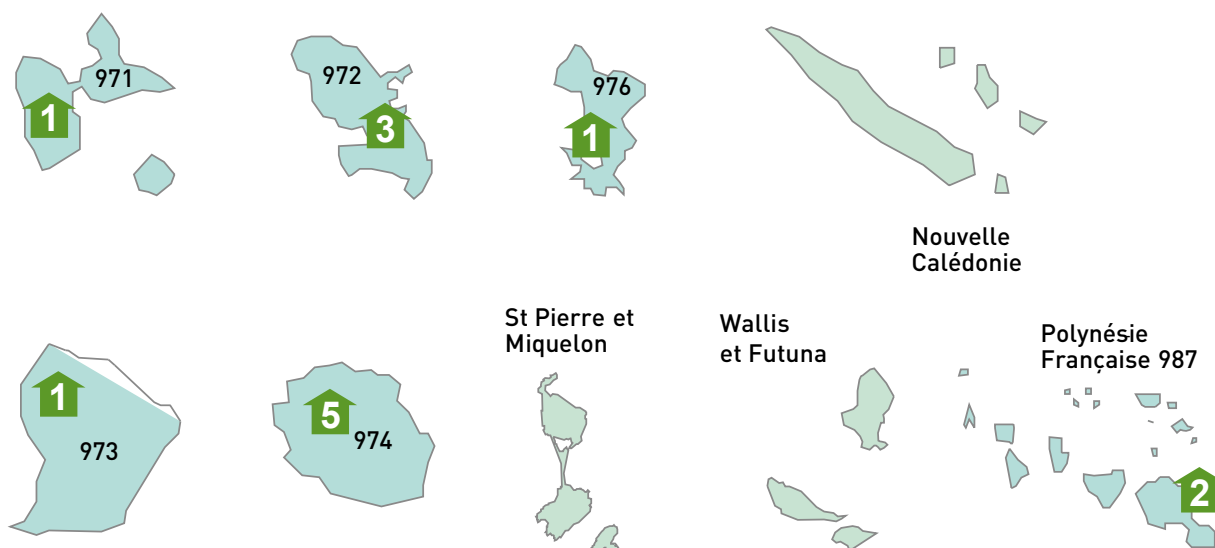

Dans le cadre de la Stratégie nationale sport santé, le ministère des Sports et le ministère des Solidarités et de la Santé ont publié un cahier des charges visant au référencement des premières Maisons Sport-Santé en 2019 avec l'objectif d'en identifier au moins une par département et /ou territoire en Outre-mer d'ici 2020

4. OÙ LES TROUVER ?

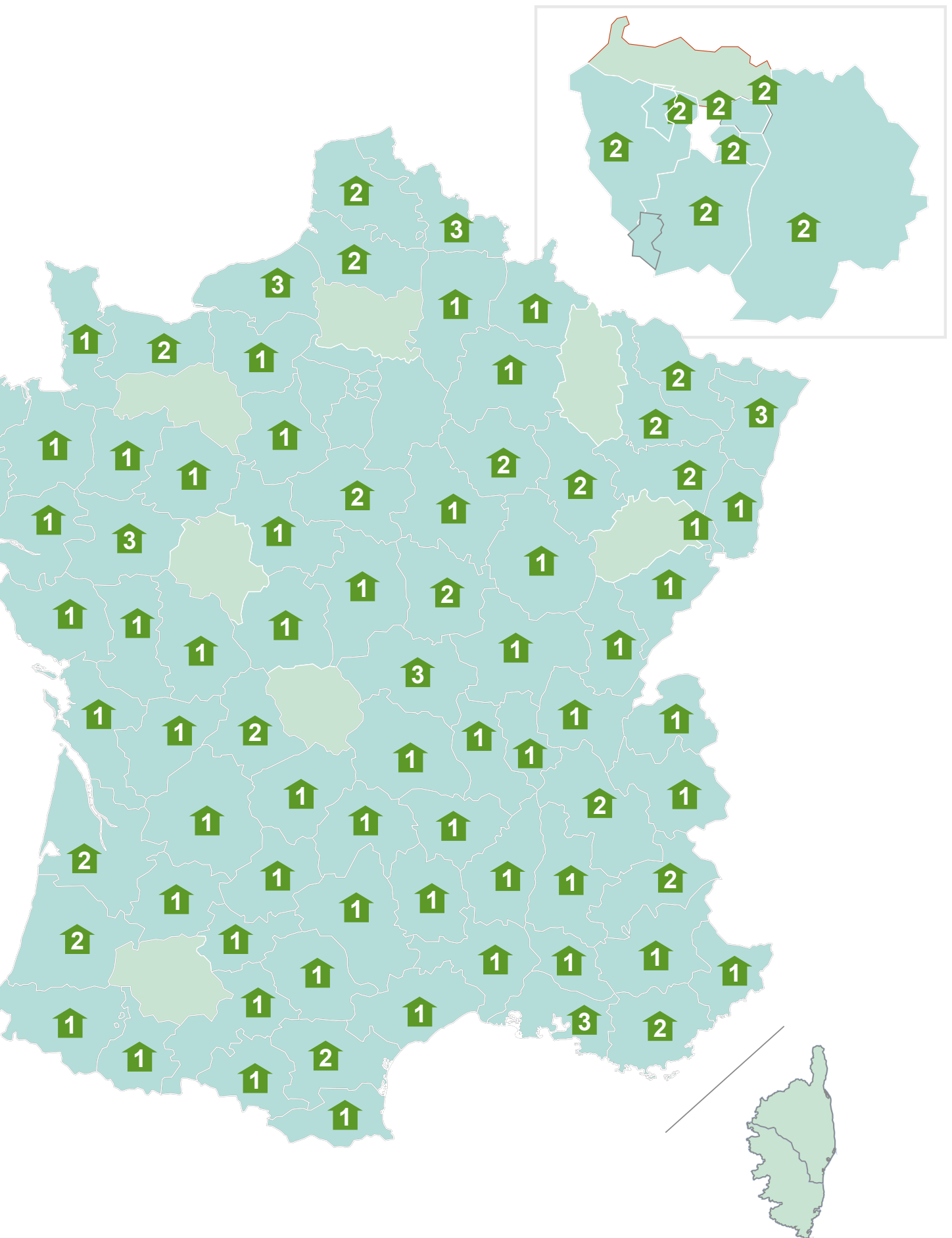

AURA

Ain 01

**MSS-AURA-01-2 /
Ain Profession Sport et
Culture - Logiciel Sorelis
DAPAP 01**

539 Chemin de la zone
artisanale
ZA de Domagne
01250 Ceyzeriat

Allier 03

**MSS-AURA-03-1 / CMS
Montluçon**

Espace Boris Vian Maison
des associations
03100 Montluçon

**MSS-AURA-03-2 / Dahlir
03**

DAHLIR 03-Vichy
21 Rue d'Alsace
03200 Vichy

**MSS-AURA-03-3 / PMS
CREPS de Vichy**

CREPS Vichy - 2
route de Charmeil
03700 Bellerive sur Allier

Ardèche 07

**MSS-AURA-07-1 /
CDOS 07**

Pôle Maurice GOUNON
11 boulevard du lycée
07000 Privas

Cantal 15

**MSS-AURA-15-2 /
DAHLIR 15**

DAHLIR 43
13, Avenue des Belges
43000 Le Puy en Velay

Drôme 26

MSS-AURA-26-1 / CDOS 26

Maison des bénévoles du
sport Drôme Ardèche
71 rue Pierre Latécoère -
26000 Valence

Isère 38

**MSS-AURA-38-4 /
CDOS 38**

CDOS 38
7 rue de l'Industrie
38320 Eybens

**MSS-AURA-38-1 /
CAPAbles de Grenoble**

Association cAPAbles
15 rue Georges Jacquet -
38000 Grenoble

Loire 42

**MSS-AURA-42-1 /
CDOS 42**

CDOS 42
4 rue des 3 meules
42000 Saint Etienne

Haute-Loire 43

**MSS-AURA-43-1 /
DAHLIR 43**

DAHLIR 43
13 avenue des Belges
43000 Le Puy en Velay

Puy de Dôme 63

**MSS-AURA-63-1 /
DAHLIR 63**

DAHLIR 63
58 rue Alexis Piron
63000 Clermont Ferrand

Rhône 69

**MSS-AURA-69-3 /
Ville de Villeurbanne**

Place Lazare Goujon -
69100 Villeurbanne

Savoie 73

**MSS-AURA-73-1 /
CDOS 73**

CDOS73 Maison des
Sports
90 rue Henri Oreiller
73000 Chambéry

Haute-Savoie 74

**MSS-AURA-74-1 /
UFOLEP 74**

UFOLEP 74
3 avenue de la plaine -
74000 Annecy

BOURGOGNE - FRANCHE - COMTE

Côte d'Or 21

MSS-BFC-21 / CROS BFC

CREPS Château Cateau
Bâtiment Cateau
19 rue Pierre de Coubertin
- 21000 Dijon

Doubs 25

**MSS-BFC-25-1 /
CROS BFC**

Maison régionale des
sports
3 avenue des
Montboucons
25000 Besançon

Jura 39

**MSS-BFC-39-1 /
Grand Dole**

EPCI Grand Dole,
Communauté
d'agglomération Hôtel
d'agglomération
Place de l'Europe
39100 Dôle

4. OÙ LES TROUVER ?

Nièvre 58

MSS-BFC-58-1 / Résédia

14 tur Georges Dufaud -
58000 Nevers

MSS-BFC-58-2 / CDOS 58

6 Impasse de la Boullerie -
58000 Nevers

Saône et Loire 71

MSS-BFC-71-3 /

CCAS de Mâcon

Centre Communal d'Action
Sociale - 6 Place Carnot -
71000 Macon

Yonne 89

MSS-BFC-89-1 / CDOS 89

Maison départementale des
sports

16 Bd de la Marne
89000 Auxerre

Territoire de Belfort 90

MSS-BFC-90-1 / CDOS 90

Site Bartholdi - 10 rue de
Londres - 90000 Belfort

BRETAGNE

Côtes-d'Armor 22

MSS-BRE-22-2 / Mutualité française Côtes d'Armor

Mutualité Française Côtes
d'Armor

7 rue des Champs de Pies
22099 Saint Briec

Finistère 29

MSS-BRE-29-3 / Centre Hospitalier de Cornouaille Quimper-Concaneau

Centre Hospitalier de
Cornouaille

14 rue Yves Thépot
29900 Quimper

MSS-BRE-29-1 /

CH Pays de Morlaix

CH des Pays de Morlaix
15 rue Kersaint Gilly -

29600 Morlaix

MSS-BRE-29-2 /

CHU de Brest

CHRU de Brest

2 avenue Foch

29609 Brest

Ille-et-Vilaine 35

MSS-BRE-35-5 /

CHU de Rennes

CHU Rennes

2 rue Henri Le Guilloux

35000 Rennes

Morbihan 56

MSS-BRE-56-1 /

Centre Médico-Sportif

Centre de Médecine

du sport GHBS Hôpital du
Scorff

5 avenue de Choiseul -

BP1233 56322 Lorient

OUTRE-MER

Guadeloupe 971

MSS-COM-971-3 /

CREPS Antilles Guyane -

Centre de santé

Route des Abymes BP 220 -
97182 Abymes

Martinique 972

MSS-COM-972-2 / I.M.S

Quartier Mangot Vuclin -
97232 Le Lamentin

MSS-COM-972-3 / 2C2S

122F Residence Les

Gemeaux

Route de Redoute

972000 Fort de France

MSS-COM-972-1/

Handi Vie access

Immeuble Genedis ZI

La Lézarde

97232 Le Lamentin

Guyane 973

MSS-COM-973-1 /

Commune de Matoury

1, Rue Victor céide

97351 Matoury

La Réunion 974

MSS-COM-974-4 /

OMS ST PAUL

4 rue Edmond Albius -

97460 St Paul

MSS-COM-974-2 Kapab

16, rue Hubert Delisle -

97430 Tampon

MSS-COM-974-3

Sakisoigne

1 rue Bois Jaune, résidence

Sablier B, ZAC Moulin Joli -

97419 La Possession

MSS-COM-974-5 Office des sports et du temps libre

St Pierre

20 rue de Cayenne, BP 84 -

97452 St Pierre

MSS-COM-974-6 OMS

St Joseph

8 rue Albert Lougnon,

Goyave - 97480 Saint-Joseph

Mayotte 976

MSS-COM-976-1 /

CROS de Mayotte

rue du stade de cavani -

97600 Mamoudzou

Polynésie Française 987

**MSS-COM-987-2- /
MAITA'I-Cojan Tahiti**

stade Pater - 98716 Pirae

**MSS-COM-987-1 /
FPSAH Tahiti**

58, Rue des poilus
tahitiens, Quartier Paofai -
BP 611- 98713 Papeete

CENTRE - VAL DE LOIRE

Cher 18

**MSS-CVL-18- 1 /
Groupement Hospitalier
de Territoire (GHT) du
Cher**

Centre hospitalier Jacques
Cœur - 145 Avenue
François Mitterrand
18020 Bourges

Eure-et-Loir 28

MSS-CVL-28- 3 / CDOS28
CDOS 28 - 2 rue de Saint
Georges-sur-Eure
28110 Lucé

Indre 36

MSS-CVL-36- 1 / CDOS36
CDOS 36
89 allée des platanes -
36000 Chateauroux

Loir-et-Cher 41

**MSS-CVL-41- 2 /
Groupement de
coopération sociale et
médico-sociale GCSMS**
Santé Escale 41
4 rue de Weimar
41000 Blois

Loiret 45

**MSS-CVL-45- 2 /
Agglomération
Montargoise et Rives du
Loing**

2 rue Faubourg de la
chaussée CS 10317
45125 Montargis Cedex
**MSS - CVL -45 - / Mairie
de Fleury-les-Aubrais**
Mairie de Fleury les Aubrais
7 place de ma République
45400 Semoy

GRAND-EST

Ardennes 08

MSS-GE-08-1 /RSSBE
3 rue de l'université
51100 Reims

Aube 10

MSS-GE-10-2 /AKHILLEUS
Maison des Associations -
avenue Pasteur
10000 Troyes

MSS-GE-10-1 /RSSBE
3 rue de l'université
51100 Reims

Marne 51

MSS-GE-51-2 /RSSBE
3 rue de l'université -
51100 Reims

Haute-Marne 52

**MSS-GE-52-2 / Centre de
Médecine et d'Evaluation
Sportive**

CENTRE HOSPITALIER -
2 rue Jeanne d'Arc -
52000 Chaumont
MSS-GE-52-3 / RSSBE
3 rue de l'université -
51100 Reims

Meurthe-et-Moselle 54

**MSS-GE-54-2 /
CHRU Nancy**
3, av Rhin
54320 Maxéville
**MSS-GE-54-4 / Hôpital
de Mont Saint Martin -
Groupe SOS Santé**
4 rue Alfred Labbé
54350 Mont St Martin

Moselle 57

**MSS-GE-57-2 /
Département de la
Moselle**
1 rue du Pont Moreau -
57000 Metz
**MSS-GE-57-1 /
Hôpital Saint Avold-
Groupe SOS Santé**
Rue Ambroise Paré
57 500 Saint Avold

Bas-Rhin 67

MSS-GE-67-5 / RCPO
15 rue des carrières -
67530 Saint Nabor
MSS-GE-67-3 /

Mairie de Strasbourg
Ville et Eurométropole
de Strasbourg
1 parc de l'Etoile
67076 Strasbourg
**MSS-GE-67-1 / Centre
Européen Etude Diabète
Strasbourg**
Boulevard René Leriche -
67200 Strasbourg

Haut-Rhin 68

**MSS-GE-68-2 /
Ville de Mulhouse**
2, rue Pierre et Marie
Curie - 68100 Mulhouse

4. OÙ LES TROUVER ?

Vosges 88

MSS-GE-88-2 / APS Vosges

7 rue Georges Lang

88200 Remiremont

MSS-GE-88-1 /

Ville de Vittel

38, place de la Marne -

88800 Vittel

HAUTS-DE-FRANCE

Aisne 02

MSS-HDF-02-1 /Hôpital

Villiers-Saint-Denis

Hôpital Villiers St Denis

La Renaissance Sanitaire

1 rue Victor et Louise Monfort

02310 Villiers-Saint-Denis

Nord 59

MSS-HDF-59-4 / Santelys

MSS-HDF-59-6

Parc Eurasanté - 351 rue

Ambroise Paré 59120 LOOS

/ Dk pulse

20 rue Vatel

59180 Cappelle la Grande

MSS-HDF-59-7 /

Ville de Dunkerque

Complexe des Stades de

Flandres

Direction des Sports

Av Rosendaël

59240 Dunkerque

MSS-HDF-59-4 / Santelys

Parc Eurasanté

351 rue Ambroise Paré -

59120 Loos

Pas-de-Calais 62

MSS-HDF-62-7 /

UFOLEP 62

Ufolep - Maison des Sports

9 rue Jean Bart -

62143 Angres

MSS-HDF-62-2 /PAS APA

Maison du sport santé sur
ordonnance

122 rue de Bassemstraete

62910 Eperlecques

Somme 80

MSS-HDF-80-1 /UFOLEP 80

« Espace santé Maurice

Ravel »

1 bis, Rue Maurice Ravel

80080 Amiens

MSS-HDF-80-3 /OSAM

L'Office des Sports

d'Amiens Métropole

30 Square Friant Les

4 Chênes - 80000 Amiens

ÎLE-DE-FRANCE

Paris 75

MSS-IDF-75-10 / CIMS

Hôtel Dieu

Hôpital Hôtel Dieu

1Bis place du Parvis Notre

Dame

75181 Paris

MSS-IDF-75-9 / Mon Stade

5, rue Elsa Morante

75013 Paris

Seine-et-Marne 77

MSS-IDF-77-3 /

Office Médical des Sports

de Meaux

24 avenue Franklin

Roosevelt

77100 Meaux

MSS-IDF-77-2 / Association

Fontainebleau Sport Santé

Centre Sport Santé

1 Rue des Archives

77300 Fontainebleau

Yvelines 78

MSS-IDF-78-4 /

CHI Poissy Saint Germain

20 rue Amargis - 78100

Saint-Germain-en-Laye

MSS-IDF-78-5 /

MAISON Yvelines sport santé - UFOLEP

380 avenue des sablons -

78370 Plaisir

Essonne 91

MSS-IDF-91-6 /

Association Bien-être des coquelicots

9 avenue des écoles

91600 Savigny sur Orge

MSS-IDF-91-3 /

APA de géant

29 rue de la forêt

91860 Epinay sous Senart

Hauts-de-Seine 92

MSS-IDF-92-6 /

OMEPS de Nanterre

Centre médico-sportif
et de l'OMEPS

Palais des sports de

Nanterre

136 avenue Joliot Curie -

92000 Nanterre

MSS-IDF-92-7 /

Mairie de Colombes

Place de la République -

92701 Colombes

Seine-Saint-Denis 93

MSS-IDF-93-1 /

Association du Sport-Santé La Courneuve

Parc des Sports de Marville

51 avenue Roger Salengro -

93120 La Courneuve

MSS-IDF-93-3 / SISA
Unimed - Maison Santé
Sport Uni'Med
76 avenue du Marechal Foch
93360 Neuilly-Plaisance

Val-de-Marne 94
MSS-IDF-94-2 / La Vie au
Grand air de Saint-Maur
8 Avenue du Nord
94100 Saint Maur des
Fossés

MSS-IDF-94-5 / Institut
Robert Merle d'Aubigné /
CHI VILLENEUVE SAINT
GEORGES
2 rue Emilion Michaut et
Lucien Rabeux
94460 Valenton

NOUVELLE - AQUITAINE

Charente 16
MSS-NA-16-2 /
Association sport santé
Charente
La mairie, le bourg - 16300
St. Medard de Barbezieux

Charente-Maritime 17
MSS-NA-17-3 / CDOS 17
Maison des Sports
« Colette BESSON »
13 Cours Paul Doumer -
17100 Saintes

Corrèze 19
MSS-NA-19-1 /
Centre Médico Sportif de
la Ville de Tulle
Service des sports de la
Ville de Tulle
36 avenue Alsace Lorraine
19000 Tulle

Dordogne 24
MSS-NA-24-2 / PEPS 24
44 rue du Sergent Bonnelie
24000 Périgueux

Gironde 33
MSS-NA-33-3 /
Bordeaux Métropole
Bordeaux Métropole -
Esplanade Charles de
Gaulles - 33076 Bordeaux
MSS-NA-33-1 /
Ville de Libourne
Hôtel de Ville - BP 33505
Libourne

Landes 40
MSS-NA-40-1 /
Centre Hospitalier Dax-
Côte d'Argent- Dr BAUDET
Maison du Cœur - 7 rue de
Borda - 40100 Dax

MSS-NA-40-4 /
CH MONT DE MARSAN
Avenue Pierre de
Coubertin - BP 417
40024 Mont de Marsan

Lot-et-Garonne 47
MSS-NA-47-1 /
Société d'exploitation
de la base de plein air
de temple sur Lot
La base Centre
omnisports International
47110 Le Temple sur Lot

Pyrénées-Atlantiques
64
MSS-NA-64-2 /
Association Maison Sport
Santé Pays Basque Adour
2 rue Darrichon
64200 Biarritz

Deux-Sèvres 79
MSS-NA-79-2 /
Centre de santé melioris
le Grand Feu
75 rue de la verrerie -
79000 Niort

Vienne 86
MSS-NA-86-1 /
Sport Santé 86
6 allée Jean Monnet -
Bat C3 - 86000 Poitiers

Haute-Vienne 87
MSS-NA-87-1 /
Limousin Sport Santé
35 Bd de Beaublanc -
87100 Limoges
MSS-NA-87-3 / SNC
Villasport
18 rue Martin Luther King
14280 St Contest

NORMANDIE

Calvados 14
MSS-NOR-14-3 /
Ville de Caen
Esplanade Jean-Marie
Louvel -
14027 Caen
MSS-NOR-14-2 /
IMPR Du Bois de Lébisey
2, allée des Boiselles -
14200 Herouville Saint
Clair

Eure 27
MSS-NOR-27-1 /
Hôpital La Musse 27
1, Allée Louis Martin -
27180 Saint Sebastien de
Morsent

4. OÙ LES TROUVER ?

Manche 50

MSS-NOR-50-1 /

Planeth patient 14

Espace Robert Schuman
3 place de l'Europe
14200 Herouville Saint Clair

Seine-Maritime 76

MSS-NOR-76-3 / IRMS2 76

114 rue Herbeuse, au sein
du CRMPR Les Herbier -
76230 Bois Guillaume

MSS-NOR-76-1 /

Vital'Action Rouen 76

Maison Médicale - 2 Place
Saint-Hilaire 76000 Rouen

MSS-NOR-76- 2 /

Caux Estuaire 76

Route Départementale 81
vieille route - 76430 Saint
Romain de Colbosc

OCCITANIE

Ariège 09

MSS-OCC-09-1 /

**POLE SANTE LIBERAL
DU PAYS DE TARASCON**

6 chemin du Vignal
09400 Arignac

Aude 11

MSS-OCC-11-1 /

Ville de Carcassonne

Mairie - 33 r Aimé Ramond
11000 Carcassonne

MSS-OCC-11-2 /

Ville de Narbonne

Aveyron 12

MSS-OCC-12-1 /

CODEP GV12

CODEP EPGV 12
40 avenue Durand de Gros
12000 Rodez

Gard 30

MSS-OCC-30-3 /

NIMES SPORT SANTE

7 rue du rempart romain -
30000 Nîmes

Haute-Garonne 31

MSS-OCC-31-1- /

EFFORMIP

Place Wilson
31000 Toulouse

Hérault 34

MSS-OCC-34-4 /

Ville Balaruc-les-Bains

Hôtel de ville
avenue de Montpellier -
34540 Balaruc les Bains

Lot 46

MSS-OCC-46-1 /

**Centre Hospitalier de
Cahors**

52, Place Bergon
BP 50269 - 46005 Cahors

Lozère 48

MSS-OCC-48-1 /

A2LFS MONTRODAT

Centre Antrenas
48100 Marvejols

Hautes-Pyrénées 65

MSS-OCC-65-1 / Ville

Tarbes CAPAS

1 place Jean Jaurès
65013 Tarbes

Pyrénées-Orientales

66

MSS-OCC-66-3 / ALEFPA

Centre Vauban
Bâtiment Lille - CS 60030
59043 Lille

Tarn 81

MSS-OCC-81-2 /

Ville Lavaur 81

Mairie Place Général Sudre
CS 60088 -
81503 Lavaur

Tarn-et-Garonne 82

MSS-OCC-82-1 /

Bouger pour s'en sortir 82

8/10 rue Johannes
Gutenberg
82000 Montauban

PACA

Alpes de Haute

Provence 04

MSS-PACA-04-3 /

Cap'Verdon

1 rue du Mazeau
04120 Castellane

Hautes Alpes 05

MSS-PACA-05-3 /

Pôle Santé Champsaur

Valgaudemar

Avenue du 11 novembre
05500 Saint Bonnet en
Champsaur

MSS-PACA-05-1 /

**Fondation Edith Selzer
Briançon**

118 Route de Grenoble -
05107 Briançon

Alpes Maritimes 06

MSS-PACA-06-3 /

Ville d'Antibes Juan

les Pins

Hotel de ville d'Antibes
Juan Les Pins
Cours Masséna
06600 Antibes

Bouches du Rhône 13

MSS-PACA-13-4 / APHM

Rue Brochier
13004 Marseille

MSS-PACA-13-5 /

MISS Eguilles

MSS-PACA-13-2 /

Provence en Forme

15 place de la Joliette -
13002 Marseille

Var 83

MSS-PACA-83-4 / CDOS 83

133, boulevard Général
Brosset

83200 Toulon

MSS-PACA-83-2 /

CCAS de Cavalaire

CCAS - 32 Allée Galinière -
83240 Cavalaire-sur-Mer

Vaucluse 84

MSS-PACA-84-1 /

ASSER Sport Santé

546, chemin des Ramières
84700 Sorgues

PAYS-DE-LA-LOIRE

Loire-Atlantique 44

MSS-PDLL-44-1 /

**Saint-Nazaire Ville S'port
(Lab'Sport)**

41 avenue des Lorientes -
44380 Pornichet

Maine-et Loire 49

MSS-PDLL-49-5 /

Commune d'Angers

Hôtel de ville
Bd de la Résistance et de
la Déportation - BP 80011

49020 Angers

MSS-PDLL-49-3 /

S'CAPAD Santé

63 avenue Jean Joxé -
49100 Angers

MSS-PDLL-49-1 /

Siel Bleu (Ma salle santé

Beaucouzé - 49)

42 rue de la Krutenau -
67000 Strasbourg

Mayenne 53

MSS-PDLL-53-2 / CDOS 53

Maison départementale
des sports

109 avenue Pierre de
Coubertin - 53000 Laval

Sarthe 72

MSS-PDLL-72-1 /

Brûlon Loisirs

Place Albert Liébault -
Mairie - 72350 Brûlon

Vendée 85

MSS-PDLL-85-1 / CDOS 85

202 Bd Aristide Briand -
85004 La Roche sur Yon

CONTACT PRESSE

Secrétariat presse de Mme Roxana MARACINEANU :

01 40 45 90 15

sec.presse.sports@sports.gouv.fr



Liberté • Égalité • Fraternité
RÉPUBLIQUE FRANÇAISE

MINISTÈRE
DES SOLIDARITÉS
ET DE LA SANTÉ

MINISTÈRE
DES SPORTS